取扱説明書
メガ・CD専用
MEGA CD
セガマウス対応
SWITCH
スイッチ
SEGA MOUSE
1 PLAYER
BACK UP RAM
SEGA

MEGA-CDディスクは、メガ・CD専用のゲームソフトです。

（普通のCDプレイヤーでは使用しないでください。）

ゲームを始める前に

①コントロールパッドのスタートボタンを押すと、右の画面に変わります。

②方向ボタンでカーソル（➤）を動かして「OPEN」を選び、Cボタンを押します。

③MEGA-CDのトレイが開きます。同時に画面の表示が「OPEN」から「CLOSE」に変わります。

④トレイのくぼみに合わせて、レーベル面（ゲームタイトルなどが印刷されている面）が上になるように、MEGA-CDディスクをセットしてください。

⑤カーソルを動かして「CLOSE」を選び、Cボタンを押すと、トレイが閉まり、「CD-ROM」の表示が出ます。

⑥カーソルを「CD-ROM」に合わせ、Cボタンを押すと、ゲーム画面に変わります。

セット時の注意

①MEGA-CDとメガドライブが正しく接続されていますか？

②MEGA-CDとメガドライブそれぞれのACアダプタが差し込んでありますか？

③メガドライブ本体からゲームカートリッジが抜いてありますか？

①〜③を確認したら、メガドライブ本体のパワースイッチをONにしてください。右の画面が表示されます。

★MEGA-CD本体の取扱説明書もあわせてご覧ください。

★このディスクを無断で複製することおよび賃貸業に使用することを禁じます。

MEGA-CDディスク

使用上のご注意

キズつけないで

ディスクにキズをつけないでください。特にケースから出し入れするときは、注意してください。

乱暴に扱わないで

ディスクを曲げたり、センター孔を大きくしないでください。

文字を書いてはダメ

レーベル面に文字を書いたり、シールなどを貼らないでください。信号読み取り面(レーベル面の反対側の光った面）にキズをつける恐れがあります。

汚れを拭き取るときは

信号読み取り面を汚さないでください。もし汚れた場合は、やわらかい布（レンズクリーニングなどに使うもの）で、中心部から外周部にむかって放射状に軽く拭き取ってください。なおシンナーやベンジンなどは使わないでください。

保管場所に注意して

プレイ後は元のケースに入れ、高温・高湿の場所を避けて保管してください。

ゲームで遊ぶときは

健康のため、ゲームで遊ぶときは1時間ごとに10〜20分の休憩をとってください。またテレビ画面からなるべく離れてゲームをしてください。

メガドライブをプロジェクションテレビ(スクリーン投影方式のテレビ)に接続すると、残像光量による画面焼けが生じる可能性があるため、接続しないでください。

株式会社 セガ・エンタープライゼス

本　　社　〒144　東京都大田区羽田1－2－12　お客様サービスセンター　☎03(3742)7068(直通)
札幌支店　〒062　北海道札幌市豊平区豊平五条3－2－34　☎011(841)0248
関西支店　〒561　大阪府豊中市豊南町東2－5－3　☎06(334)5331
博多支店　〒810　福岡県福岡市中央区白金2－5－15　☎092(522)4715

★右の絵と下の絵には大きな違いが1つあります、どこでしょう？

このたびは、MEGA-CDディスク「スイッチ」をお買い上げいただき、誠にありがとうございました。ゲームを始める前に、この取扱説明書をお読みいただきますと、より楽しく遊ぶことができます。また裏面のオマケの絵には何も表示されていません。これからは取扱説明書をよく読み、取扱に注意しましょう……

SWITCH

このたびは、MEGA-CDディスク「スイッチ」をお買い上げいただき、誠にありがとうございました。ゲームを始める前に、この取扱説明書をお読みいただきますと、より楽しく遊ぶことができます。また裏面のオマケの絵には何も表示されていません。何か見えた方、その絵や映像はきっとあなたのビジョンです……

672-1290

ストーリー

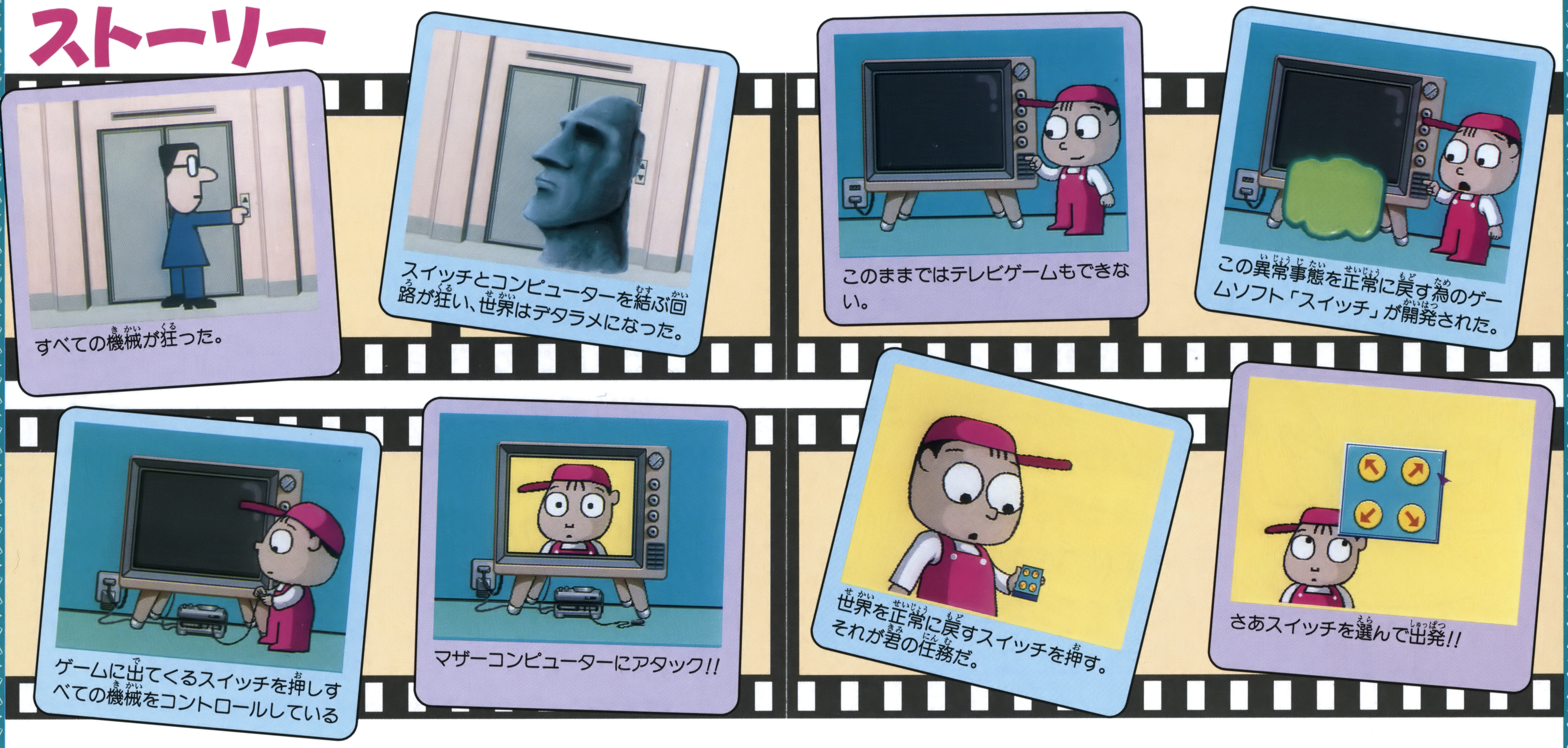

すべての機械が狂った。

スイッチとコンピューターを結ぶ回路が狂い、世界はデタラメになった。

このままではテレビゲームもできない。

この異常事態を正常に戻す為のゲームソフト「スイッチ」が開発された。

ゲームに出てくるスイッチを押しすべての機械をコントロールしている

マザーコンピューターにアタック!!

世界を正常に戻すスイッチを押す。それが君の任務だ。

さあスイッチを選んで出発!!

コントロール

このゲームは1人用です。コントロールパッドをメガドライブのコントロール端子1に接続してください。このゲームはセガマウス(別売)に対応しています。接続方法はセガマウスの取扱説明書をお読みください。

方向ボタン
- ○カーソル(矢印)の移動
- ○コマンドの選択やゲームデータファイルの選択

A・B・Cボタン
- ○スイッチを押す
- ○コマンドの決定やゲームデータファイルの決定
- ○画面を調べる
- ○セガマウスでは、左ボタンに対応

スタートボタン
- ○ゲームのスタート
- ○マップ画面に切り換える
- ○セガマウスでは、右ボタンに対応。

メイン画面でスタートボタンを押すとマップ画面になり、多くの情報を見られます。

ゲームの始めかた

タイトルで〝スタート〟を選ぶと、データ画面になります。ここでデータを選ぶとゲームが始まります。

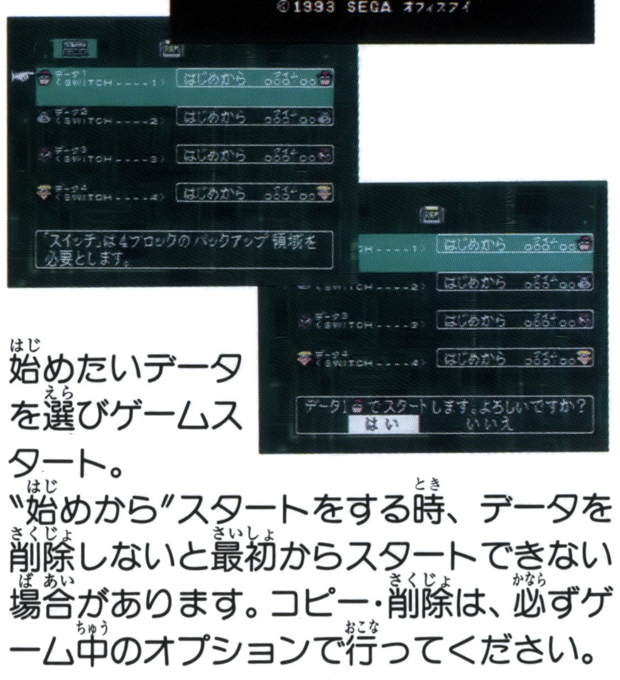

始めたいデータを選びゲームスタート。

〝始めから〟スタートをする時、データを削除しないと最初からスタートできない場合があります。コピー・削除は、必ずゲーム中のオプションで行ってください。

オプションでコピーと削除

データのコピーや削除ができます。タイトルで〝オプション〟を選び画面の指示にしたがいコピーや削除をしてください。

内蔵RAMかRAMカートリッジか選ぶ。

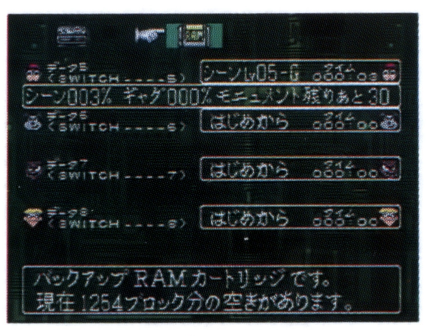

項目を選び、コピーや削除を行う。

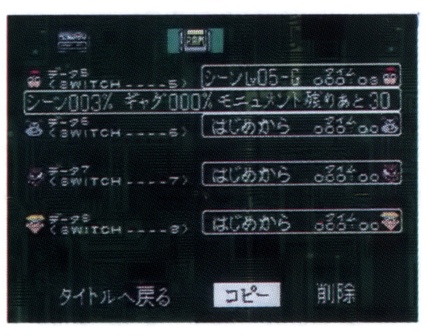

ゲームの遊び方と画面の見方

画面に現れる多種多彩なスイッチを押し、この世界のどこかにある、マザーコンピューターのスイッチを押すことです。

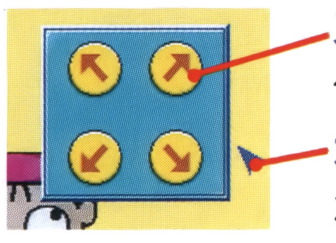

スイッチ
ゲームの主役です？

カーソル
カーソルを動かしスイッチを選びます。

マップ画面の見方

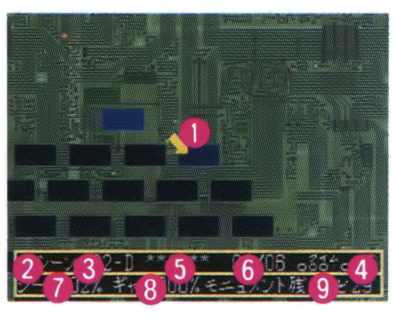

❶スラップが今いる場所をカーソルで表示。
❷ゲームを始めた時のセーブデータの番号をマークで表示。
❸スラップが今いる場所をレベル数と記号で表示。
❹ゲームスタートから現在までの経過時間を表示。
❺今いる場所のギャグ数(☆)と見たギャグ(★)の割合を表示。
❻今いる場所のギャグ数と見たギャグ数を表示。
❼すべての場所と今まで見た場所の割合を%で表示。
❽すべてのギャグの数と今まで見たギャグの数の割合を%で表示。
❾ゲームオーバーまでのモニュメント情報を表示、0になるとゲームオーバーです。

ギャグを見た割合でマップ画面のチップの色が変ります。

〔1度も行っていない場所〕　〔すべてのギャグを見た場所〕

セーブ

マップ画面でA・B・Cボタンのどれかのボタンを押すとセーブ画面になり、セーブデータと現在のデータが表示されます。画面の指示にしたがってセーブしてください。

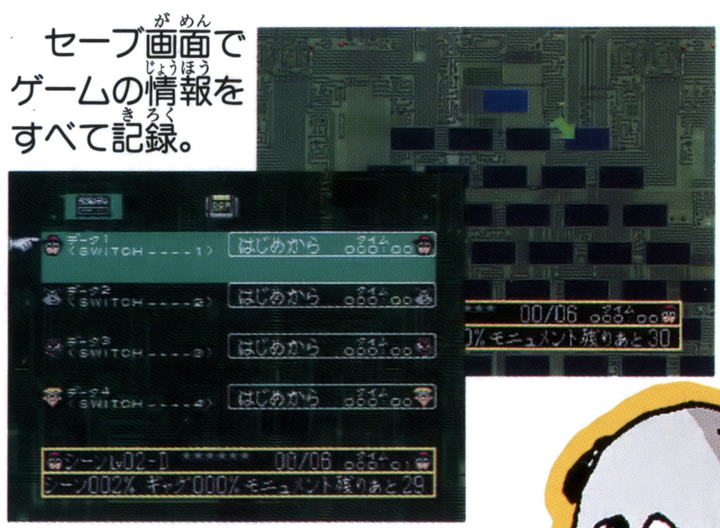

セーブ画面でゲームの情報をすべて記録。

❶データの番号と名前を表示。
❷セーブした時の場所を表示。
❸ゲームの経過時間を表示。
❹見た場所の割合を表示。
❺見たギャグの割合を表示。
❻モニュメント情報を表示。

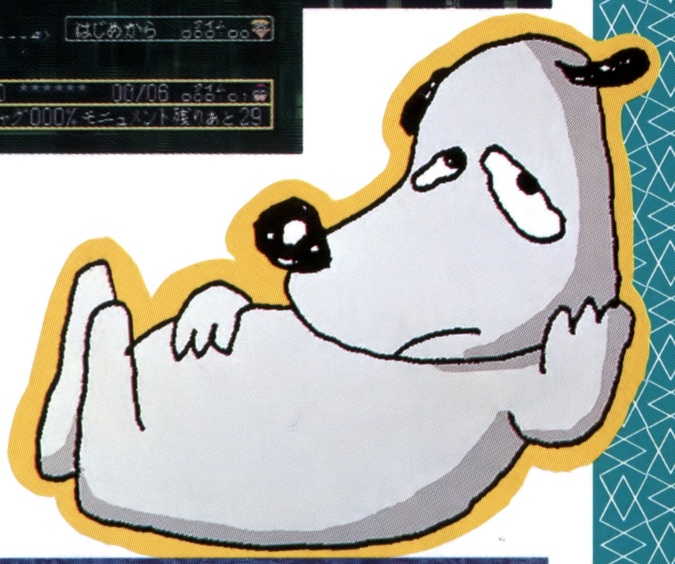

ゲームオーバー

モニュメント情報が0になるとスラップがゲームを止めると、モニュメントと場所がふりだしに戻ります。

●'93年5月下旬　メガCD公式ガイドブック「SWITCH」(小学館)より発売いたします。

スラップ&スティック設定資料…？

これがスラップだ!!

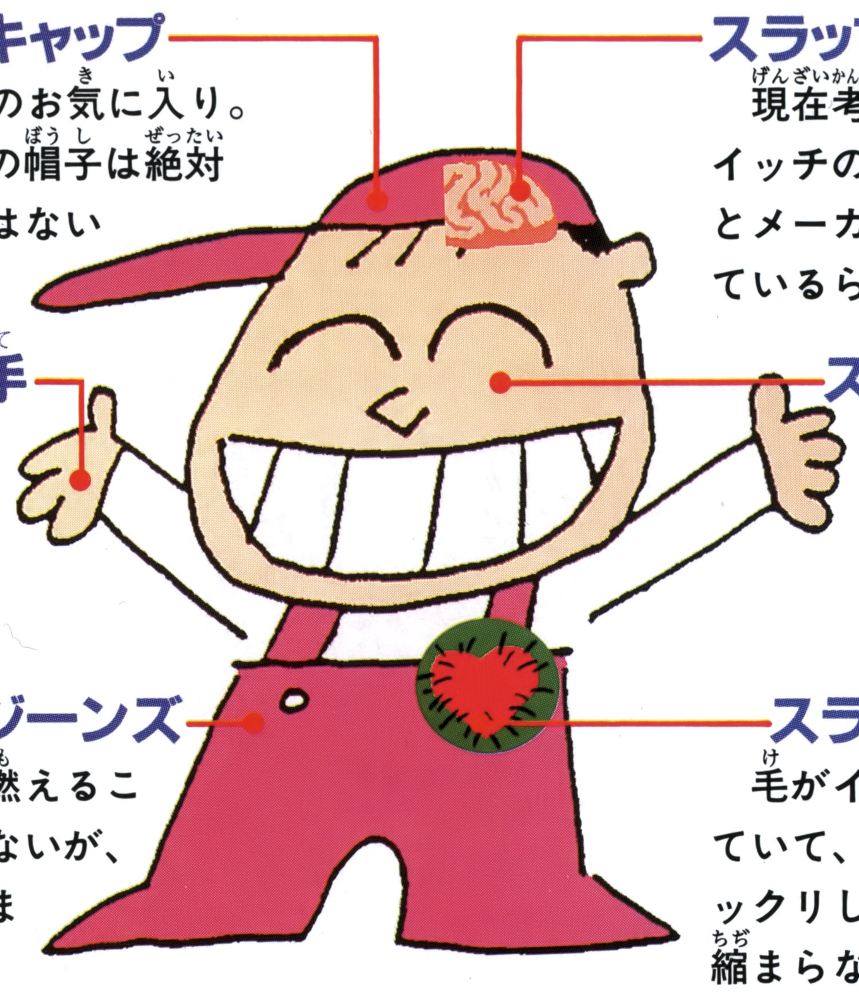

スラップキャップ
スラップのお気に入り。寝る時もこの帽子は絶対に取ることはないと言う…。

スラップ脳
現在考えられるスイッチのすべての形とメーカー名を憶えているらしい。

スラップ手
スイッチを押す事に最も適しているらしい。

スラップ目
どんなに小さなスイッチでも見逃さない。

スラップジーンズ
熱に強く燃えることは絶対にないが、断熱効果はまったくない。

スラップ心臓
毛がイッパイ生えていて、どんなにビックリしても絶対に縮まらない。

そしてこれがスティックだ!!

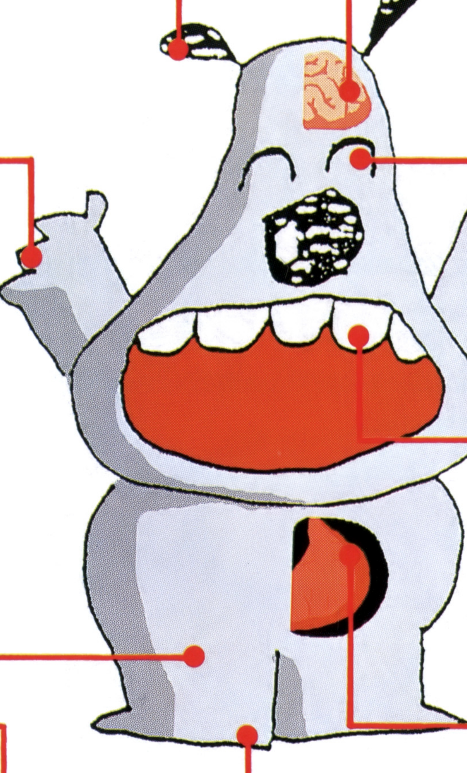

スティック耳
スティックの聴力は人間の聴力と同じぐらい…？

スティック脳
自分は犬ではなく人間だと思い続けている。

スティック手
物を持ったり、スイッチを押すことができる。

スティック目
犬なのに色の判別もできるスゴイ目らしい。

スティック足
普段は2本足で立つことができる特殊な足。

スティック歯
どんなに固い物でも食べられるスゴイ犬歯。

スティック尾
2本足で立っている時は、後で支えになっている!?

スティック胃
どんなに固い物でも消化してしまう強靭な胃。

スイッチの正しい遊び方

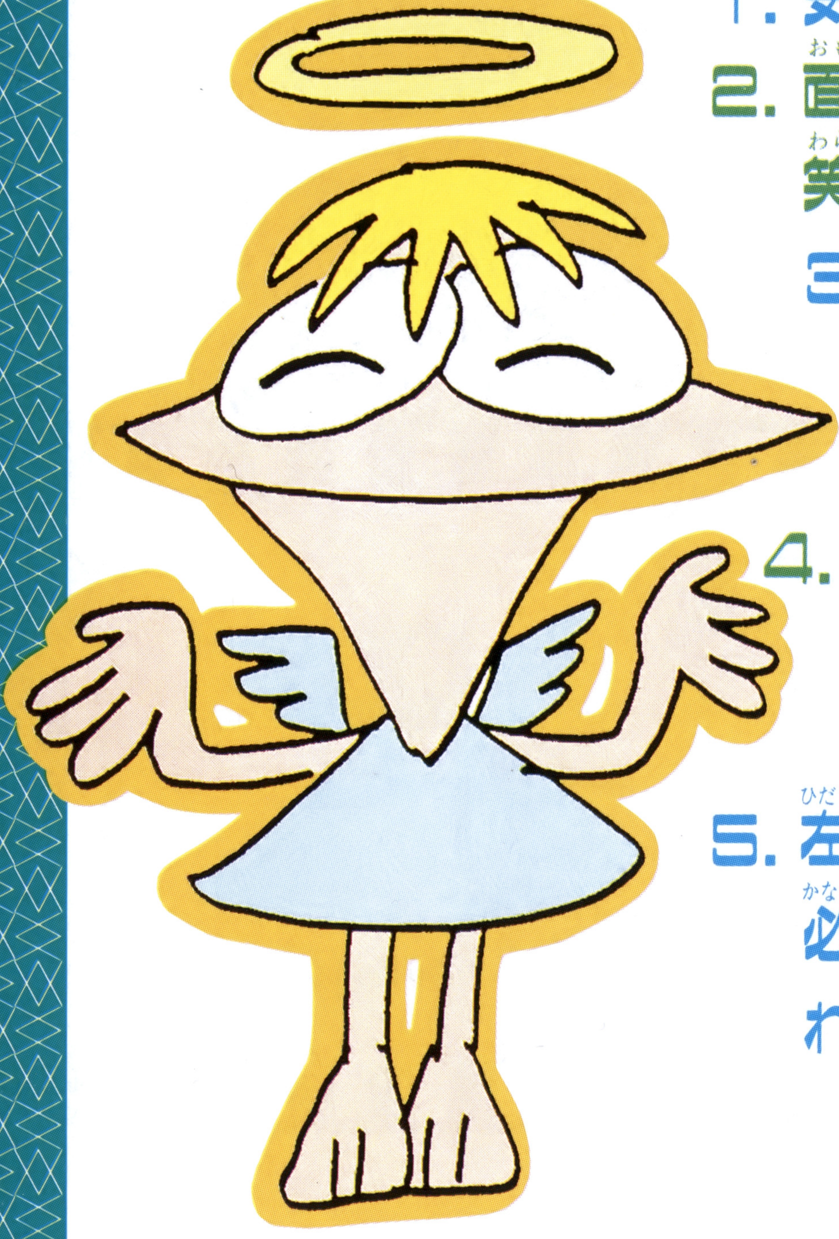

1. 気楽に楽しみましょ！
2. 面白いネタは素直に笑ってね！
3. 飽きたらゲームをやめて、思い出したら続きをプレイしてね
4. ギャグはいつ飛び出すかわからないわ。よそ見は禁物よ!!
5. 左上のボタンには必ずギャグが隠されているわよ！

悪魔のささやき

1. こんなゲーム買って損したぜ！
2. 退屈すぎて笑っちゃうぜ！
3. 時間のムダだぜ、やめておけ！
4. こんなゲームすぐ飽きるから、今すぐ寝た方がましだぜ！
5. でも、この面白さがわからない奴は最低だぜ!!

隠れキャラをさがせ!!

ゲーム中の画面にどこかに隠れキャラ(死語)が必ず1つ隠れています。皆でさがしてみよう。

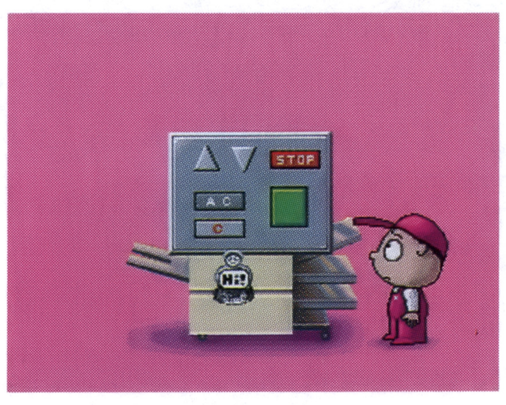

怪しいと思う所は必ず調べてみよう。

スタッフ

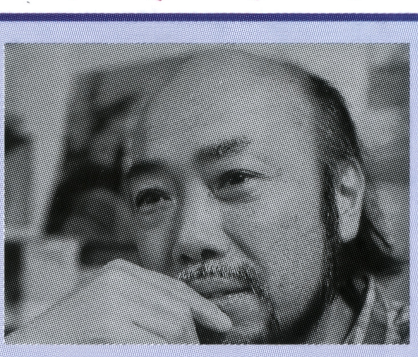

木下蓮三
コンテ担当 アニメーション作家。
笑いは音楽や映像と同じく、世界に通用する最高のものである。笑いをゲームにふんだんに取り入れたアイディアに、万歳！

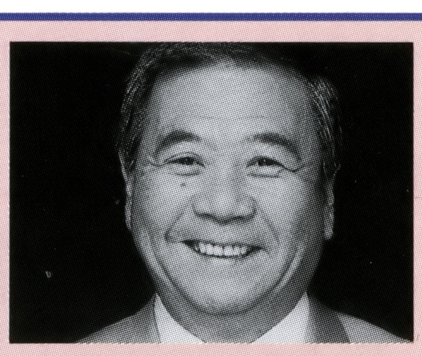

谷　啓
音楽担当 ミュージシャン。
ギャグのいっぱい詰まったこの空間から抜け出すには、ワープしかない。しかしそこにもギャグが… あー助けてくれーっ！

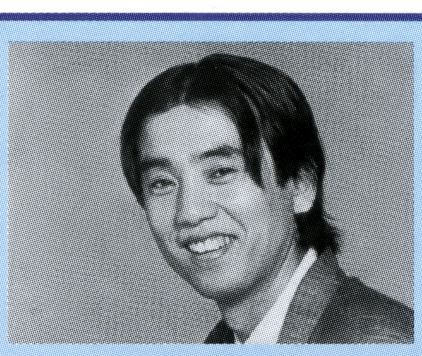

喰　始
構成・企画担当 放送作家。ワハハ本舗主宰。
ハラハラドキドキになるのではなく、ちょっぴり気分が楽しくなりたい人の為に、ぼくはこのソフトをつくったのです。

ケント フリック
人間効果音担当 マルチ・パフォーマー。
「機械にできないこと、それは笑うことである。」人間なら笑いましょう。後は、あなたの番です。

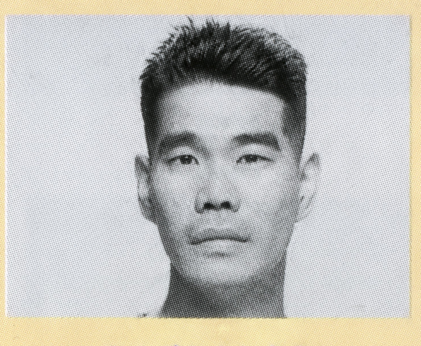

梅垣義昭
ワハハ所属。梅ちゃんの蒼い部屋で歌手としても活躍

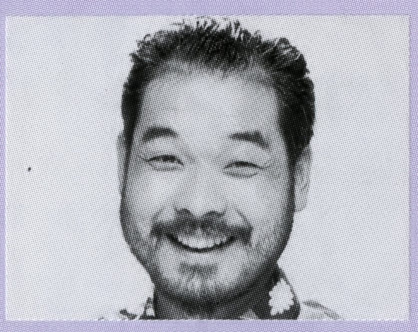

佐藤正宏
ワハハ所属。躍る座長の看板でダンサーとしても活躍

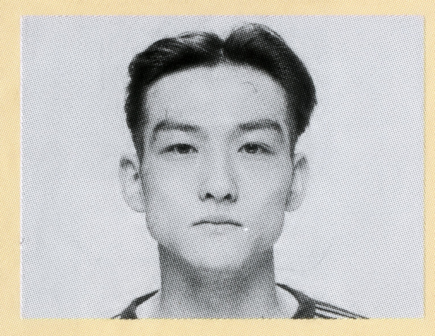

吹越　満
ワハハ所属。ロボコップ演芸というマイム活動も行う

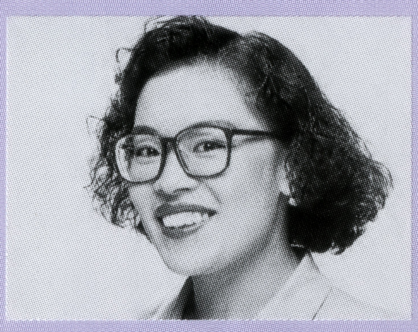

柴田理恵
ワハハ所属。とにかくパワー・パワー・パワーの女優

久本雅美
ワハハ所属。とにかく元気・元気・元気の女優

白石冬美
声優・女優の他ダンサーとしてもTV出演多数

おまけ？

右の絵をボ〜ッと見ていると何かが見えてくるかもしれない。
ヒント：この取扱説明書のどこかに…。

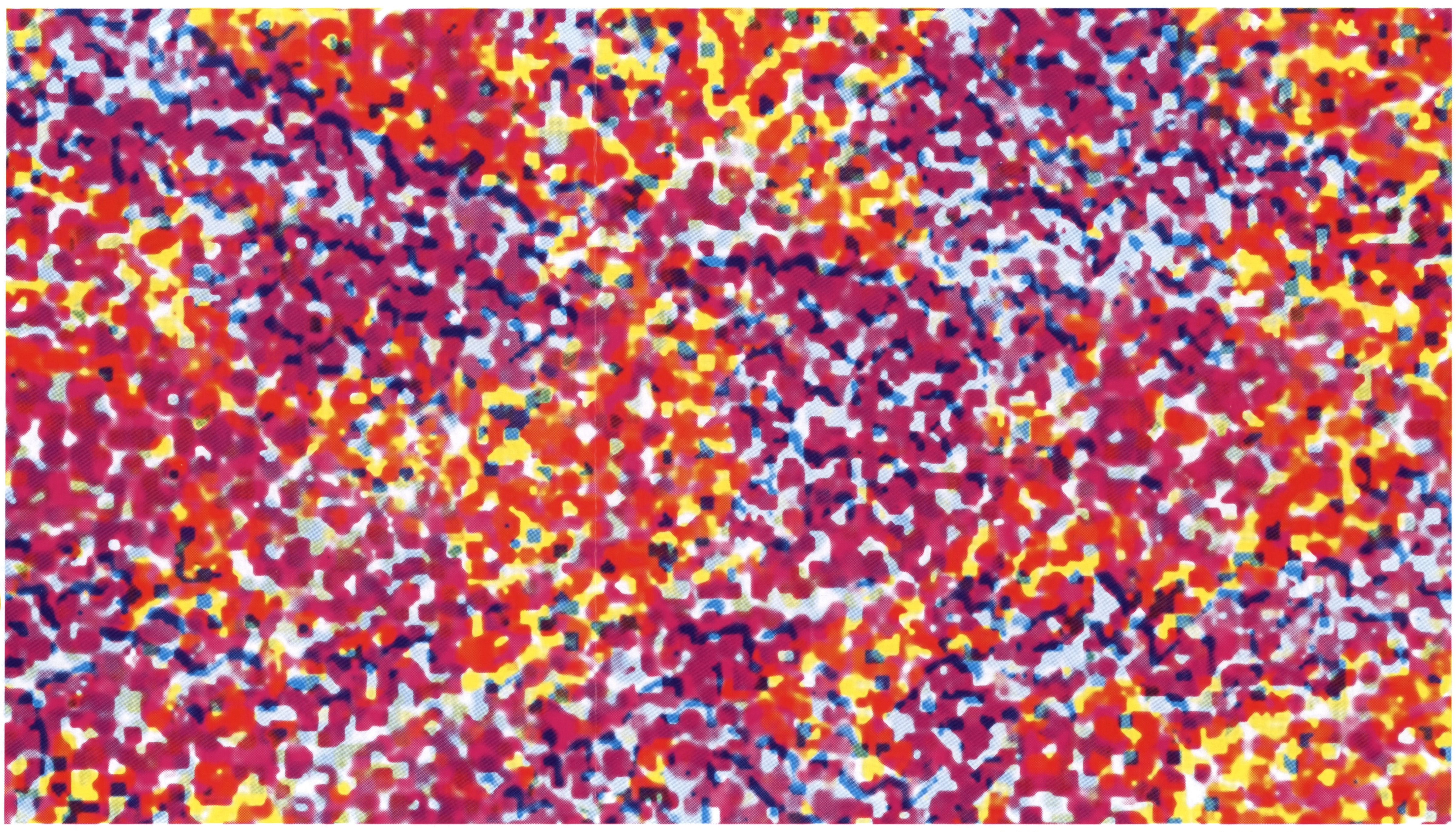

（間違いさがしの答）左右が逆です。

この取扱説明書は
エコマーク認定の
再生紙を使用して
います。

Patents: U.S. Nos. 4,442,486/4,454,594/4,462,076; Europe No. 80244; Canada No. 1,183,276; Hong Kong No. 88-4302; Singapore No. 88-155; Japan No. 82-205605 (Pending)

©1993 SEGA/オフィスアイ

G-6009 672-1171

株式会社セガ・エンタープライゼス